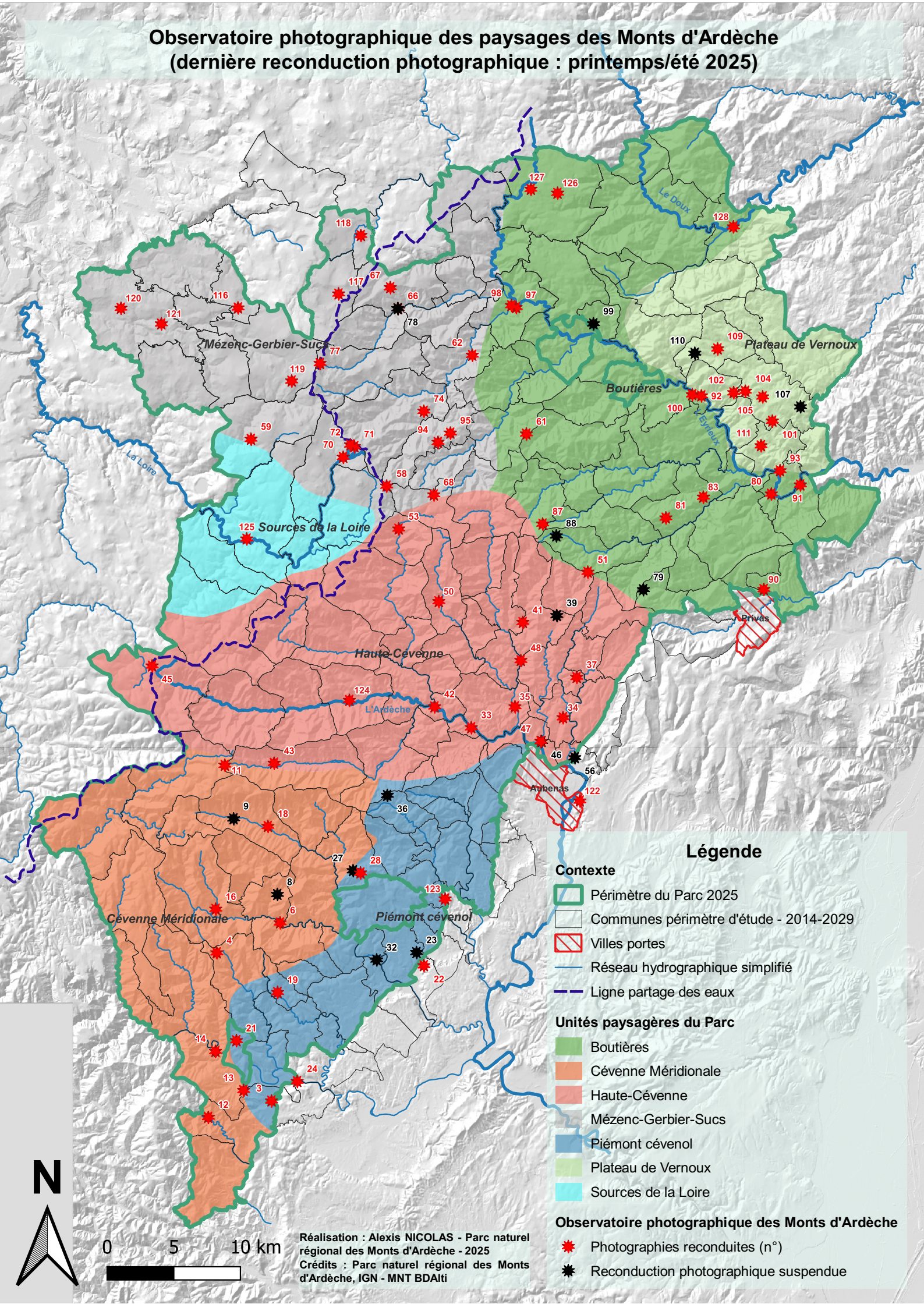Observatoire photographique des paysages des Monts d'Ardèche
(dernière reconduction photographique : printemps/été 2025)