OBSERVATOIRE PHOTOGRAPHIQUE DES PAYSAGES
du Parc naturel régional des Monts d'Ardèche

reconductions
2005 | 2006 | 2007 | 2008 | 2009 | 2010 | 2011 | 2012 | 2013 | 2014 | 2015 | 2020

SÉLECTION
Communauté d'Agglomération Privas Centre Ardèche

photographes
© LES PANORAMISTES, Geoffroy MATHIEU ET Bertrand STOFLETH

Localisation des photographies

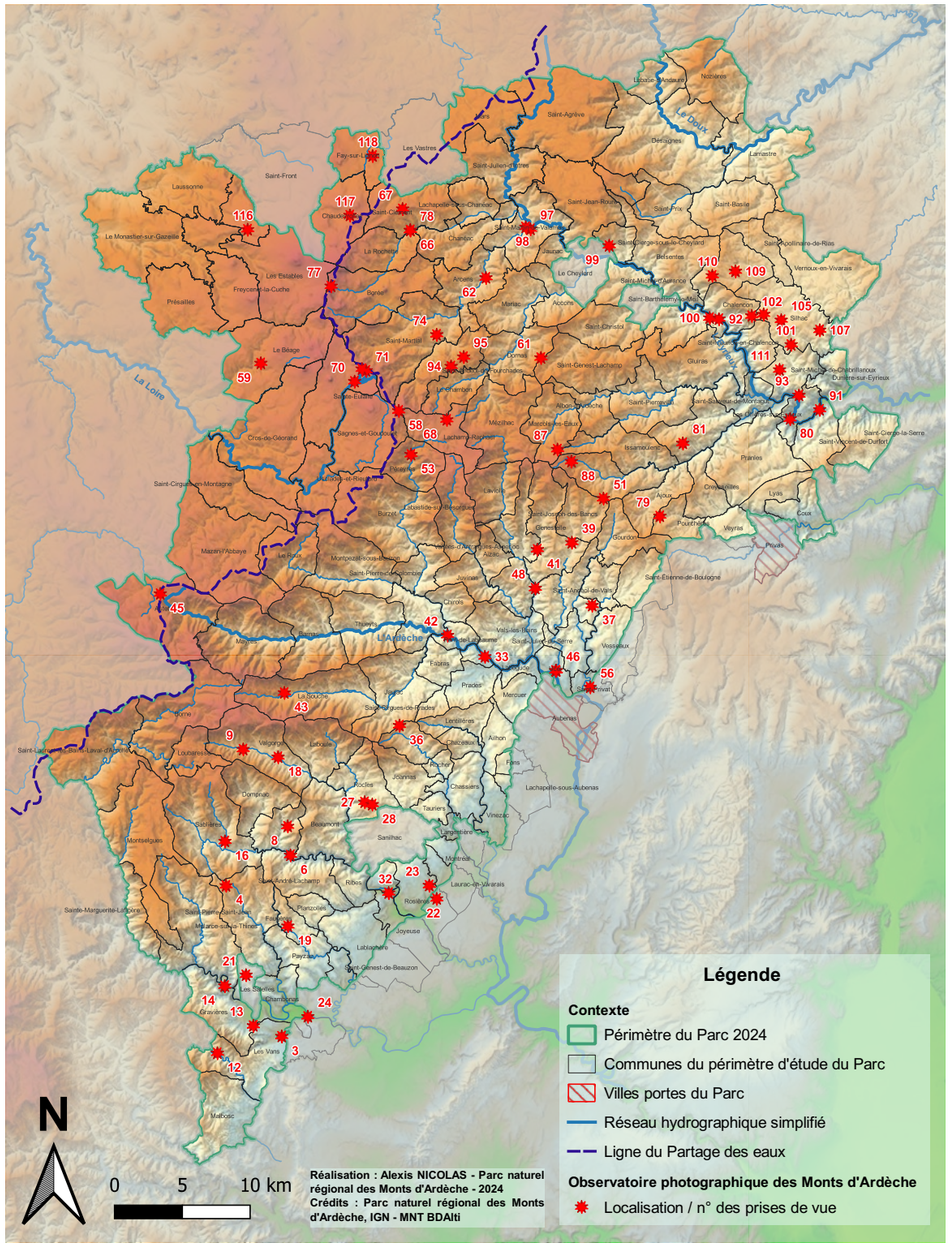

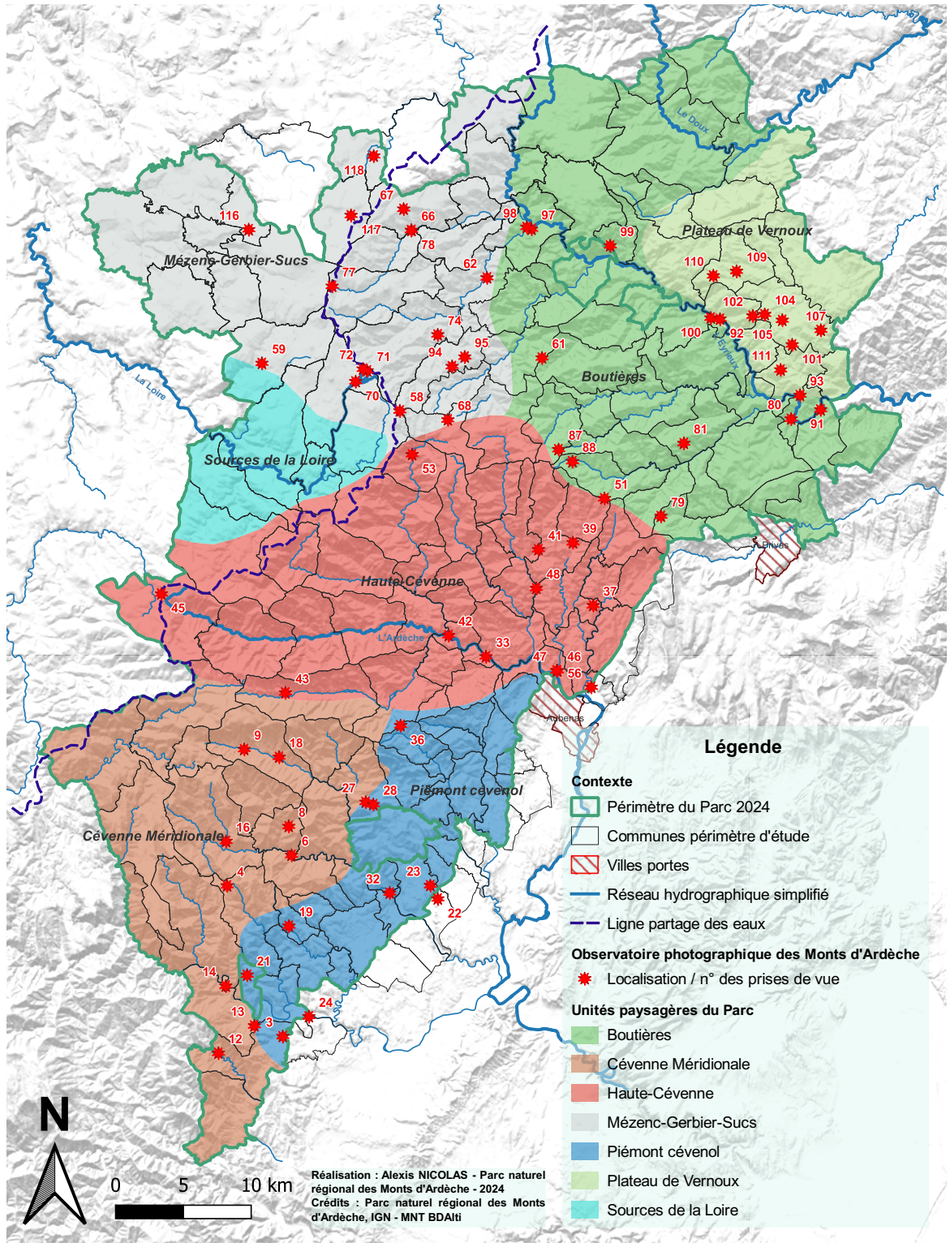

03 - LES VANS, Les Armas
04 - SAINT PIERRE SAINT JEAN, Col de Peyre
06 - SAINT MÉLANY, Ferme de Miailhe
08 - SAINT MÉLANY, Le Charnier
09 - VALGORGE, Saint Martin
12 - LES VANS, La Coste
13 - LES SALELLES, Valleton
14 - MALARCE SUR LA THINES, Les Eynes
16 - SABLIÈRES, village
18 - VALGORGE, garage du tonnerre gaulois
19 - FAUGÈRES, rue principale
21 - LES SALELLES, Route du pont de Gravières
22 - ROSIÈRES, Les plaines
23 - LAURAC EN VIVARAIS, Augnac
24 - CHAMBONAS, Vompdes Chabiscol
27 - ROCLES, route communale du Perrier
28 - ROCLES, Le Perrier
32 - JOYEUSE, D203
33 - LALEVADE D'ARDÈCHE, Plage de Lalevade
36 - JAUJAC, Croix de Millet
37 - SAINT MICHEL DE BOULOGNE, Château
39 - GENESTELLE, Le Plancheyrol D318
41 - ANTRAIGUES SUR VOLANE, D418
42 - PONT DE LABEAUME, N102 et D5
43 - LA SOUCHE, D19 Le Boulou
45 - ASTET, Col de la Chavade N102
46 - UCEL, sous le château
47 - UCEL, chemin du Grand Village
48 - ASPERJOC, Le Rigaudel, Moulinage D578
51 - SAINT JOSEPH DES BANCS, La Paille D122
53 - PÉREYRES, Faysse Longue Grange D215
56 - SAINT PRIVAT, D104
58 - SAINT ANDÉOL DE FOURCHADES, Ferme de Bourlatier
59 - LE BÉAGE, village
61 - DORNAS, D204
62 - ARCENS, cimetière D237
66 - CHANÉAC, La Valette D278
67 - SAINT CLÉMENT, Col de la Scie D247
68 - LACHAMP RAPHAËL, Suc de Montivernoux
70 - SAINTE EULALIE, Chemin de Cagnard
71 - SAINTE EULALIE, Mont Gerbier de Jonc D378
72 - SAINT MARTIAL, Mont Gerbier de Jonc
74 - SAINT MARTIAL, Route du Lac et D237
77 - BORÉE, Croix de Boutières D400
78 - SAINT CLÉMENT, Ferme de la Valette D278
79 - POURCHÈRES, Les Faux D260
80 - LES OLLIÈRES SUR EYRIEUX, La Combe D2
81 - SAINT ÉTIENNE DE SERRE, Le Chier D244
87 - SAINT JULIEN DU GUA, Cols des 4 Vios D122
88 - SAINT JULIEN DU GUA, Écorche-Chèvres D122
91 - LES OLLIÈRES SUR EYRIEUX, La Pimpie D120
92 - BEAUVÈNE, Le Bateau D120
93 - SAINT MICHEL DE CHABRILLANOUX, Belvédère D2
94 - SAINT ANDÉOL DE FOURCHADE, Pras D281
95 - SAINT ANDÉOL DE FOURCHADES, Col de Joux D215
97 - SAINT MARTIN DE VALAMAS, Lavis D120
98 - SAINT MARTIN DE VALAMAS, Moulinage parking
99 - SAINT CIERGE SOUS LE CHEYLARD, Acrive
100 - BEAUVÈNE, Pont de Chervil D120
101 - SILHAC, Colland D233
102 - CHALENCON, D241
104 - SILHAC, Comte D241
105 - SILHAC, La Grande du Prieur
107 - SILHAC, Le Mont
109 - SAINT JEAN CHAMBRE, D284
110 - SAINT JEAN CHAMBRE, Col de Ceyssouan D241
111 - SAINT MICHEL DE CHABRILLANOUX, La Poste D2
116 - MOUDEYRES, Le Moulinou Chabannes D500
117 - CHAUDEYROLLES, village D274
118 - FAY SUR LIGNON, Place du village

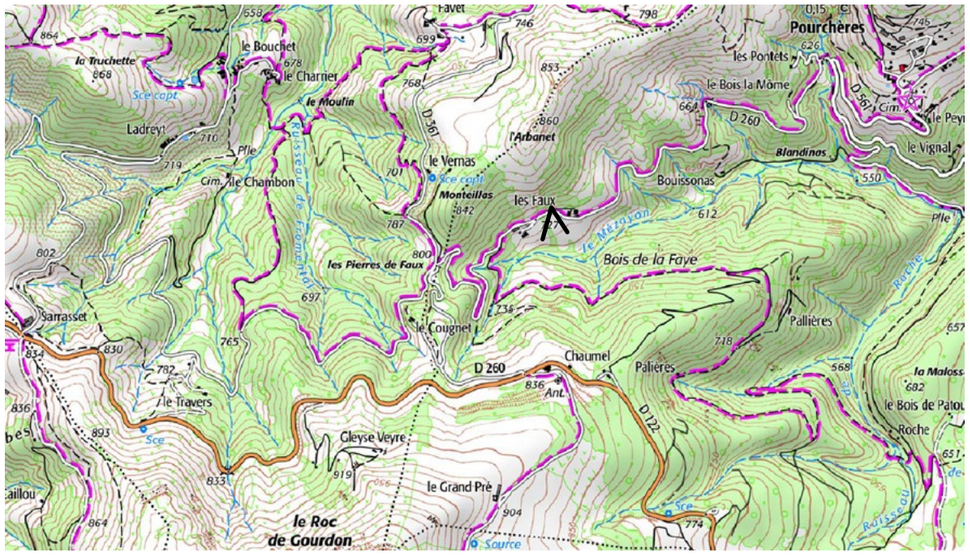

ARE_079

Pourchères, Les Faux D260

BOUTIÈRES

15 février 2005

8 mars 2015

15 février 2005

17 juin 2005

22 février 2006

6juin 2006

22 février 2007

7 février 2008

23 février 2009

12 mars 2010

11 février 2011

14 février 2012

21 février 2013

11 février 2014

8 mars 2015

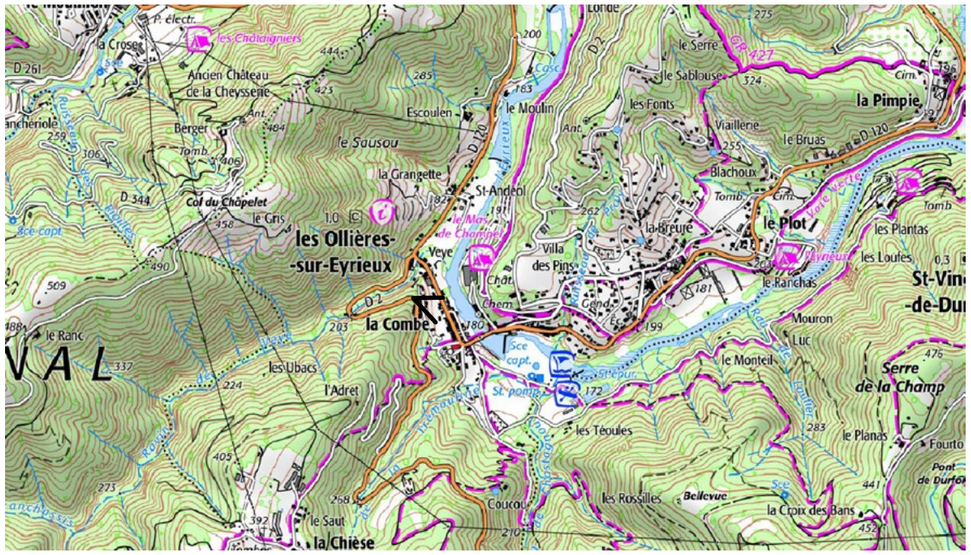

ARE_080

Les Ollières sur Eyrieux, La Combe D2

BOUTIÈRES

15 février 2005

6 février 2020

15 février 2005

6 février 2020 2025

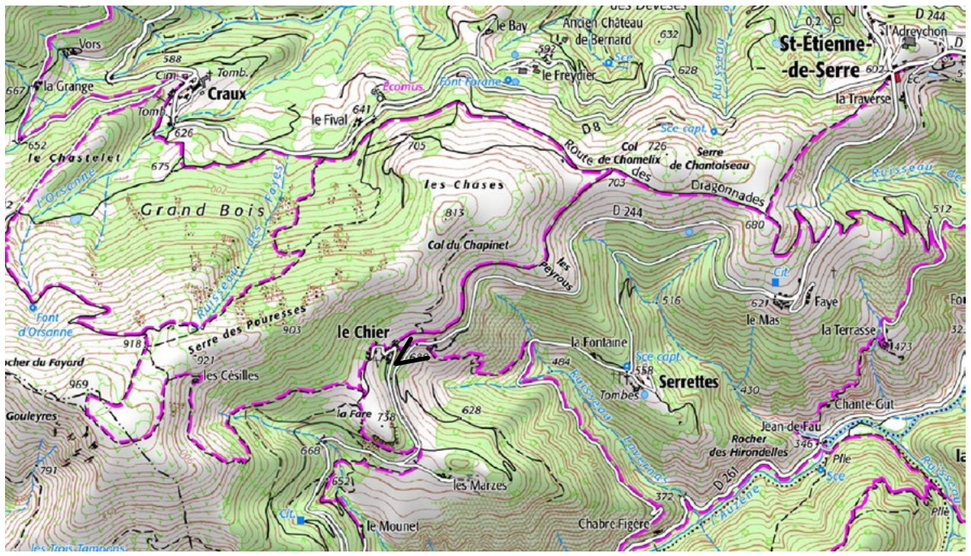

ARE_081

Saint Étienne de Serre, Le Chier D244

BOUTIÈRES

16 février 2005

4 février 2020

16 février 2005

17 juin 2005

12 février 2006

16 juin 2006

22 février 2007

7 février 2008

23 février 2009

22 février 2010

11 février 2011

15 février 2012

21 février 2013

19 mars 2014

8 mars 2015

4 février 2020

2025

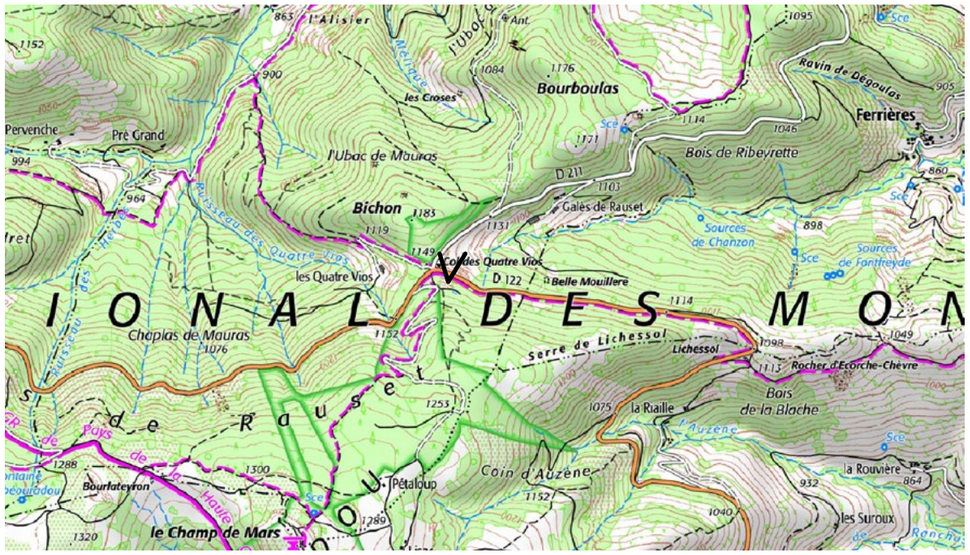

ARE_087

Saint Julien du Gua, Cols des 4 Vios D122

BOUTIÈRES

13 mars 2005

4 février 2020

13 mars 2005

23 juin 2005

10 février 2006

15 juin 2006

21 février 2007

5 février 2008

10 février 2009

2 avril 2010

10 février 2011

14 février 2012

19 février 2013

10 février 2014

10 février 2015

4 février 2020

2025

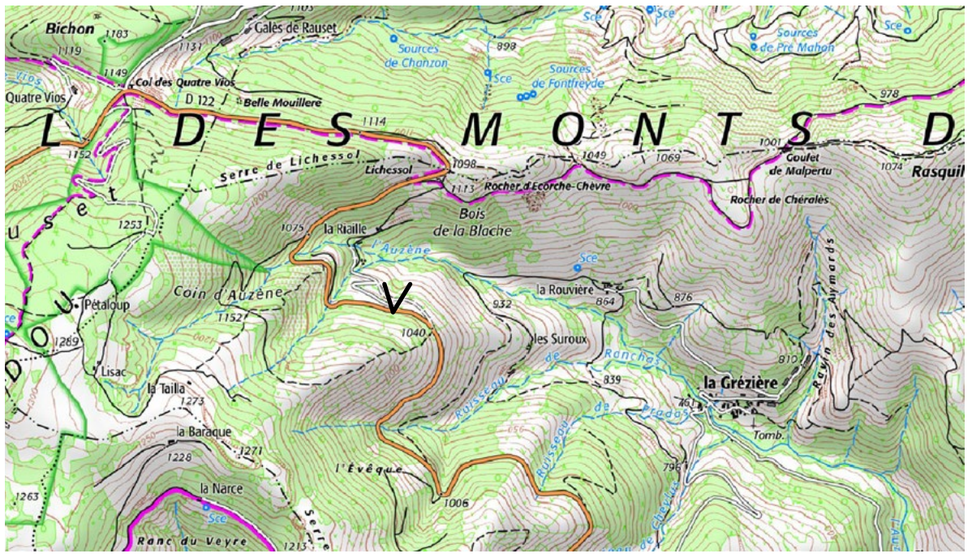

ARE_088

Saint Julien du Gua, Écorche-Chèvres D122

BOUTIÈRES

13 mars 2005

4 février 2020

13 mars 2005

23 juin 2005

10 février 2006

15 juin 2006

21 février 2007

5 février 2008

10 février 2009

2 avril 2010

11 février 2011

14 février 2012

19 février 2013

10 février 2014

10 février 2015

4 février 2020

2025

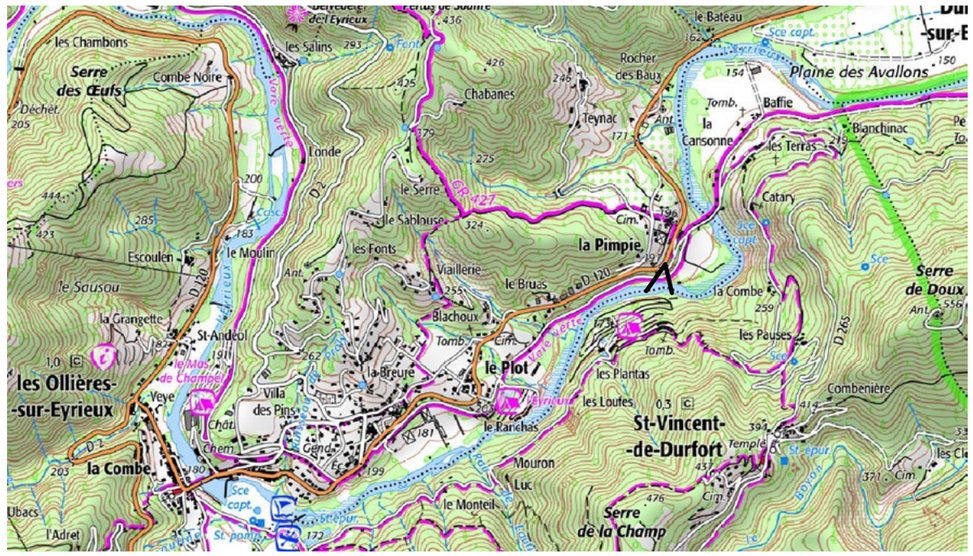

ARE_091

Les Ollières sur Eyrieux, La Pimpie D120

BOUTIÈRES

27 février 2005

4 février 2020

27 février 2005

23 juin 2005

11 février 2006

17 juin 2006

22 février 2007

6 février 2008

11 février 2009

20 février 2010

11 février 2011

15 février 2012

21 février 2013

11 février 2014

11 février 2015

4 février 2020

2025

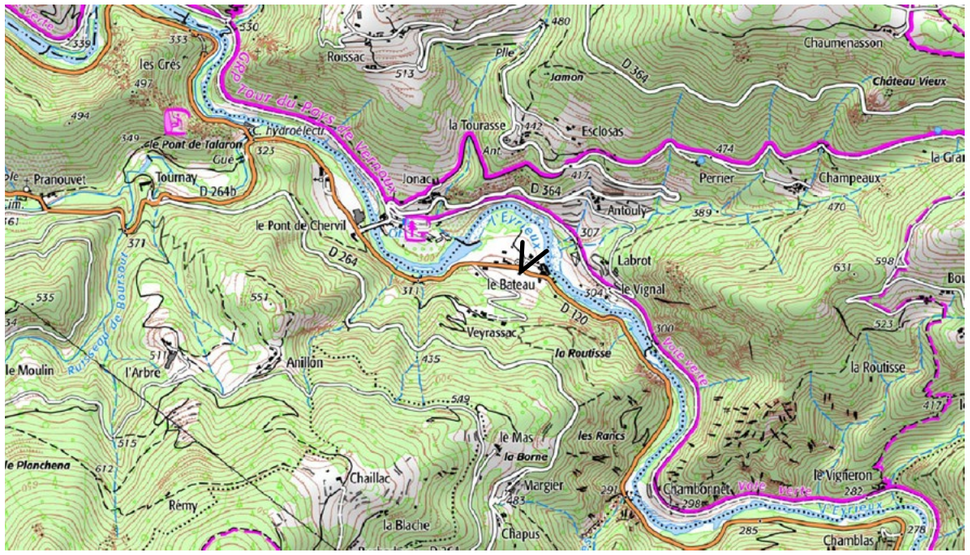

ARE_092

Beauvène, Le Bateau D120

BOUTIÈRES

26 février 2005

4 février 2020

26 février 2005

23 juin 2005

12 février 2006

17 juin 2006

20 février 2007

7 février 2008

11 février 2009

12 février 2010

12 février 2011

15 février 2012

10 février 2013

11 février 2014

11 février 2015

4 février 2020

2025

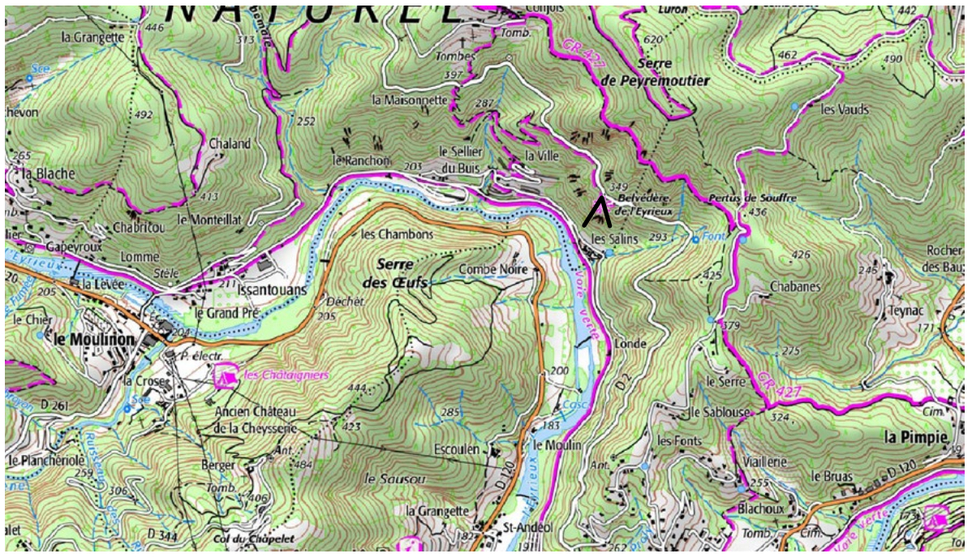

ARE_093

Saint Michel de Chabrillanoux, Belvédère D2

BOUTIÈRES

9 février 2005

4 février 2020

9 février 2005

23 juin 2005

12 février 2006

16 juin 2006

22 février 2007

7 février 2008

11 février 2009

12 février 2010

12février 2011

15 février 2012

21 février 2013

11 février 2014

11 février 2015

4 février 2020

2025

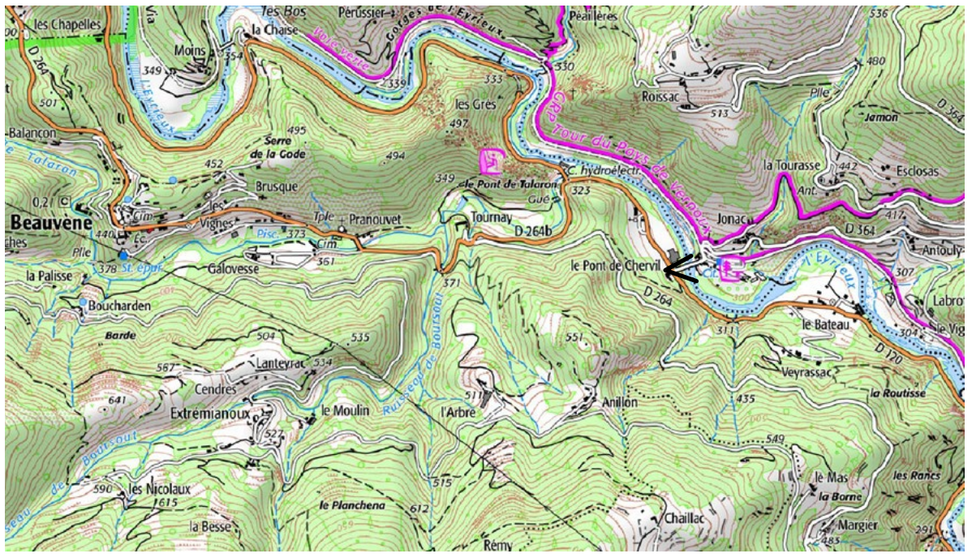

ARE_0100

Beauvène, Pont de Chervil D120

BOUTIÈRES

10 mars 2005

6 février 2020

10 mars 2005

6 février 2020 2025

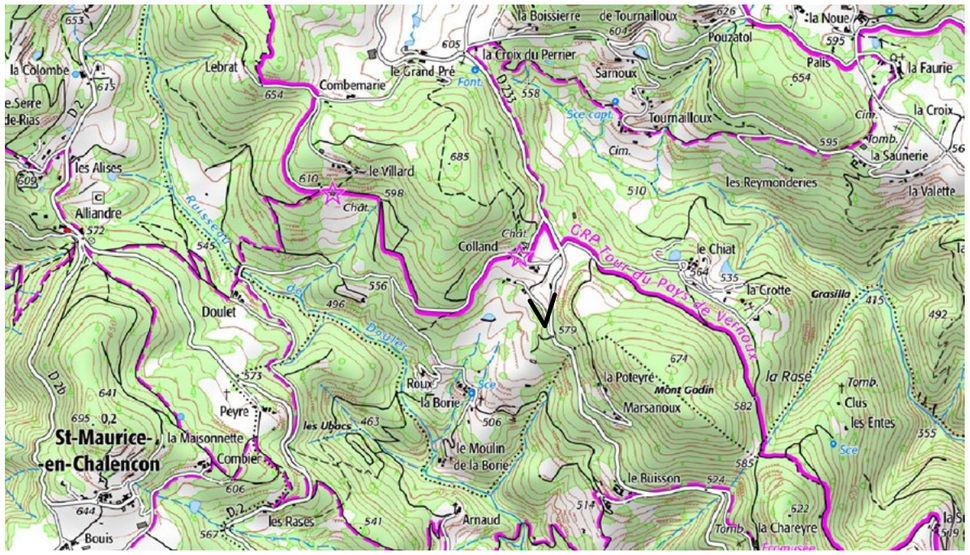

ARE_0101

Silhac, Colland D233

PLATEAU DE VERNOUX

9 mars 2005

6 février 2020

9 mars 2005

18 juin 2005

12 février 2006

17 juin 2006

22 février 2007

7 février 2008

23 février 2009

22 mars 2010

12 février 2011

15 février 2012

21 février 2013

12 février 2014

12 février 2015

6 février 2020

2025

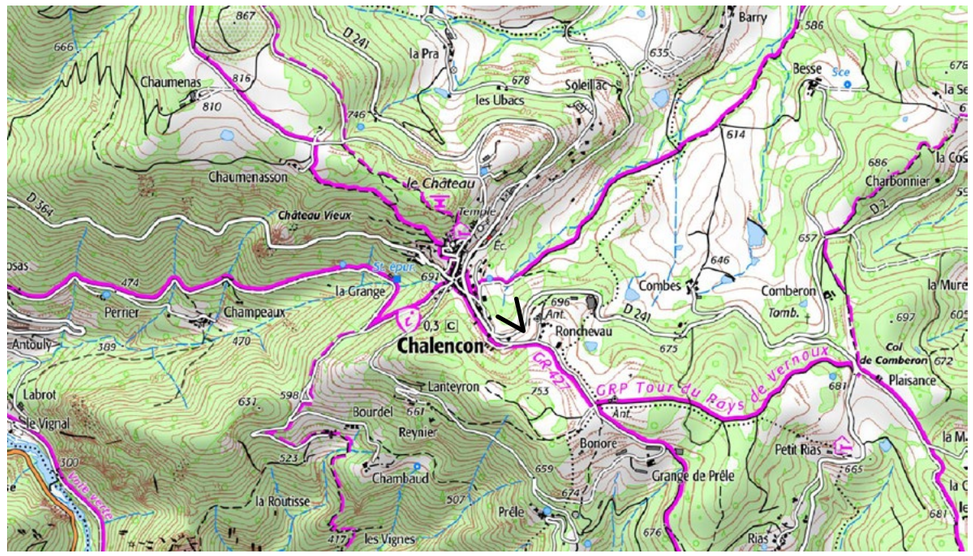

ARE_0102

Chalencon, D241

PLATEAU DE VERNOUX

10 mars 2005

6 février 2020

10 mars 2005

18 juin 2005

12 février 2006

17 juin 2006

22 février 2007

7 février 2008

11 février 2009

12 février 2010

12 février 2011

15 février 2012

21 février 2013

12 février 2014

11 février 2015

6 février 2020

2025

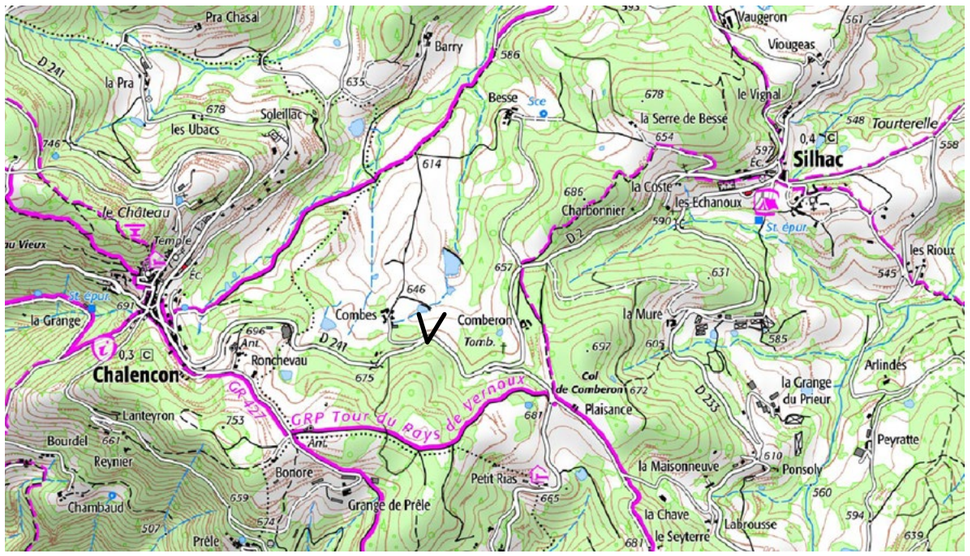

ARE_0104

Silhac, Comte D241

PLATEAU DE VERNOUX

10 mars 2005

6 février 2020

10 mars 2005

18 juin 2005

12 février 2006

17 juin 2006

22 février 2007

7 février 2008

11 février 2009

22 mars 2010

11 février 2011

15 février 2012

21 février 2013

12 février 2014

11 février 2015

6 février 2020

2025

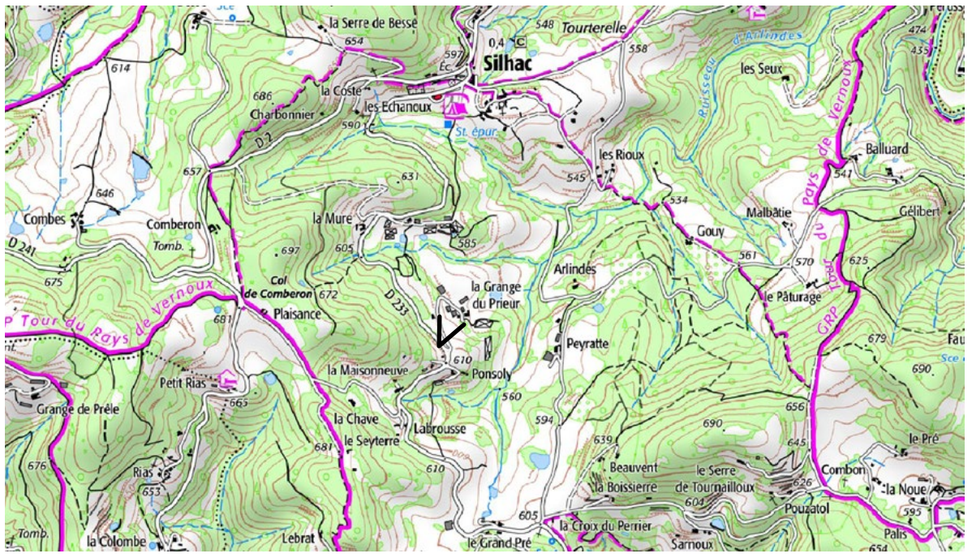

ARE_0105

Silhac, La Grande du Prieur

PLATEAU DE VERNOUX

10 mars 2005

6 février 2020

10 mars 2005

18 juin 2005

12 février 2006

17 juin 2006

22 février 2007

7 février 2008

11 février 2009

22 mars 2010

12 février 2011

15 février 2012

21 février 2013

12 février 2014

11 février 2015

6 février 2020

2025

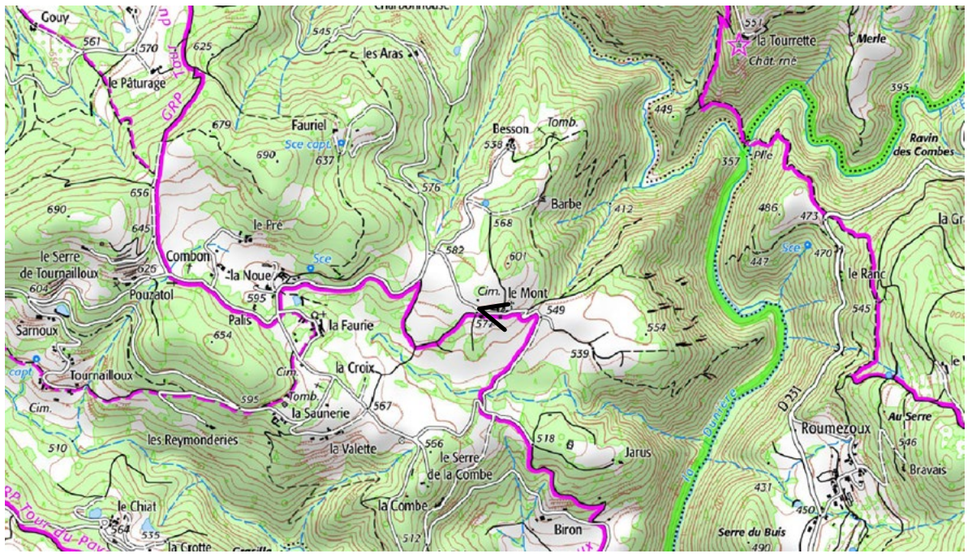

ARE_0107

Silhac, Le Mont

PLATEAU DE VERNOUX

10 mars 2005

6 février 2020

10 mars 2005

18 juin 2005

12 février 2006

17 juin 2006

22 février 2007

7 février 2008

11 février 2009

10 mars 2010

12 février 2011

15 février 2012

21 février 2013

12 février 2014

11 février 2015

6 février 2020

2025

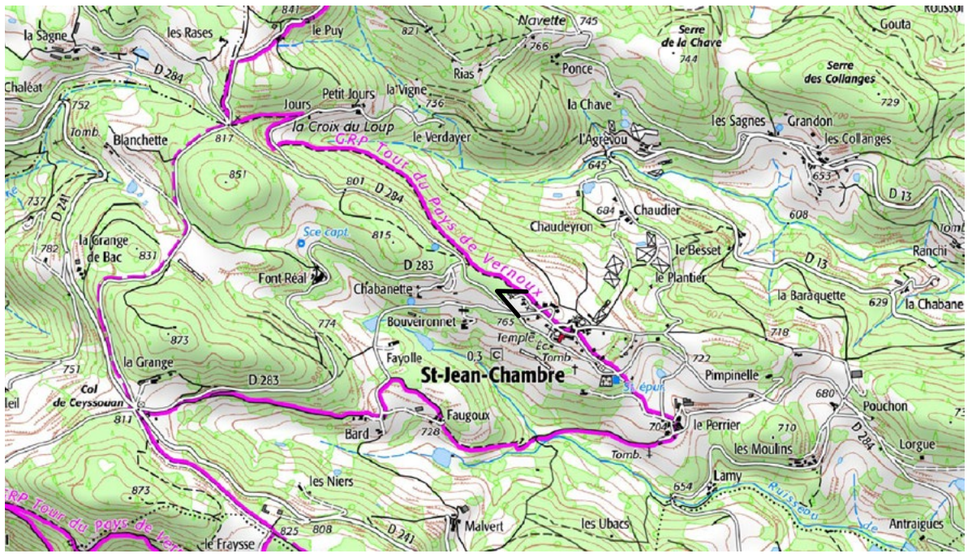

ARE_0109

Saint Jean Chambre, D284

PLATEAU DE VERNOUX

10 mars 2005

6 février 2020

10 mars 2005

17 juin 2005

12 février 2006

17 juin 2006

22 février 2007

7 février 2008

11 février 2009

22 mars 2010

12 février 2011

15 février 2012

21 février 2013

12 février 2014

11 février 2015

6 février 2020

2025

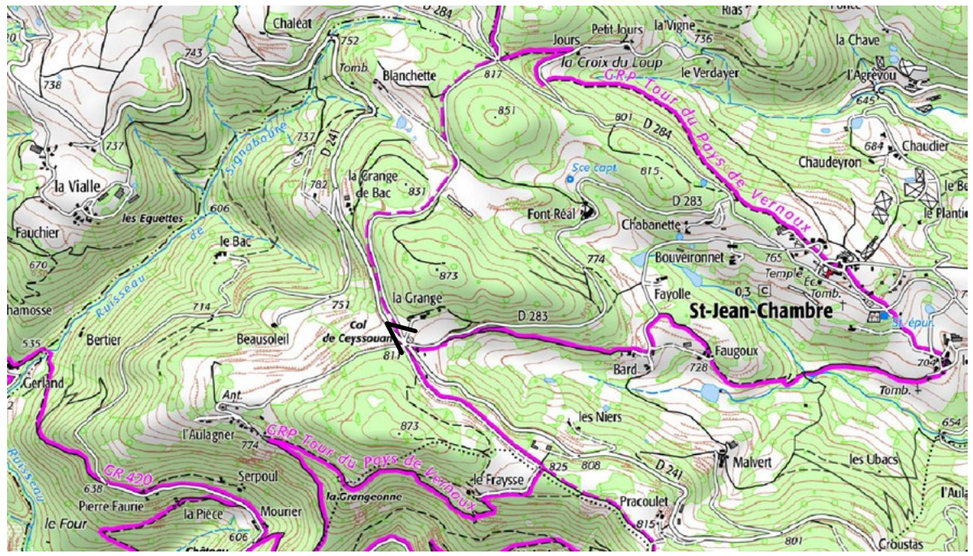

ARE_0110

Saint Jean Chambre, Col de Ceyssouan D241

PLATEAU DE VERNOUX

10 mars 2005

11 février 2015

10 mars 2005

18 juin 2005

12 février 2006

17 juin 2006

22 février 2007

7 février 2008

11 février 2009

22 février 2010

12 février 2011

15 février 2012

21 février 2013

12 février 2014

11 février 2015

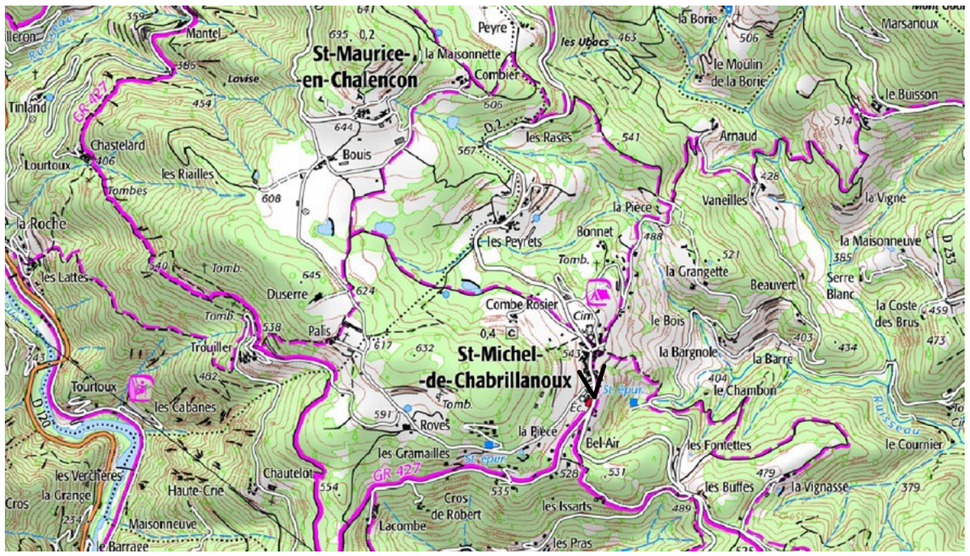

ARE_0111

Saint Michel de Chabrillanoux, La Poste D2

PLATEAU DE VERNOUX

9 février 2005

4 février 2020

9 février 2005

23 juin 2005

10 février 2006

17 juin 2006

22 février 2007

7 février 2008

11 février 2009

12 février 2010

12 février 2011

15 février 2012

21 février 2013

11 février 2014

11 février 2015

4 février 2020

2025